

Cockpit – hurtigt overblik over forretningen

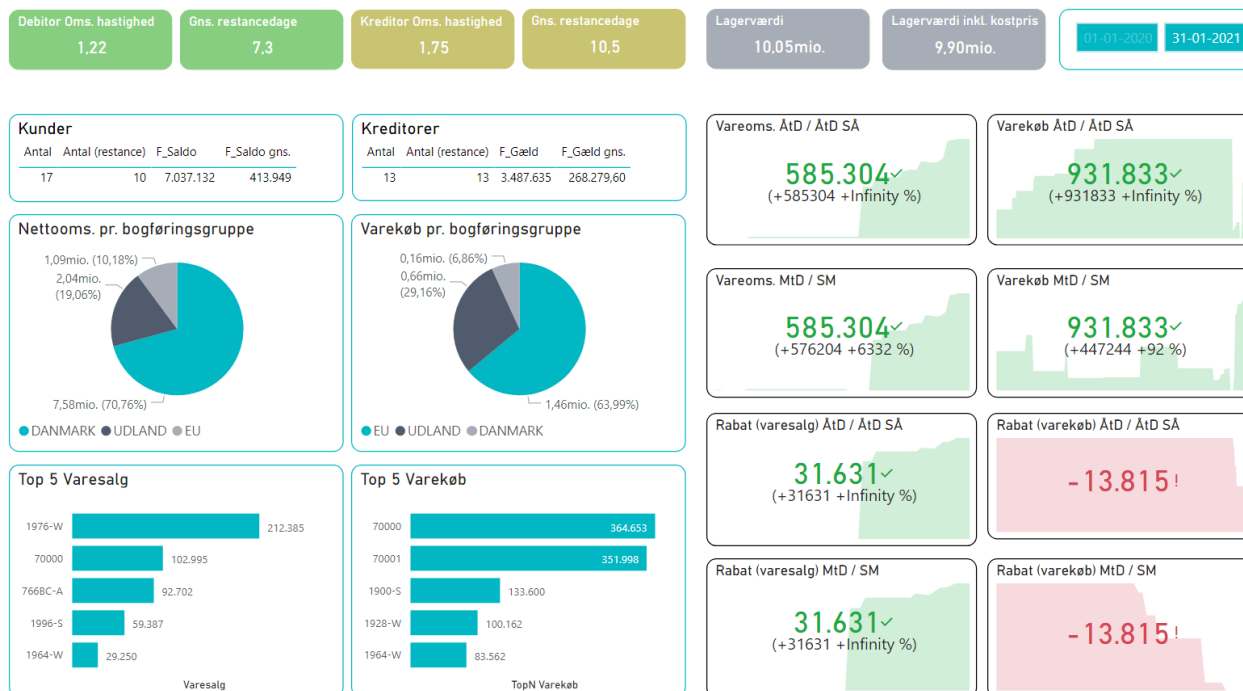

Beregninger

- ✓ Debitor omsætningshastighed
- ✓ Kreditor omsætningshastighed
- ✓ Samlet fysisk- og økonomisk lagerværdi
- ✓ Gns. restancedage for debitorer og kreditorer
- ✓ Antal debitorer og kreditorer i restance inkl. saldo
- ✓ Bedst solgte varer
- ✓ Mest købte varer
- ✓ Vareomsætning ÅTD og MTD sammenlignet med sidste år
- ✓ Varekøb ÅTD og MTD sammenlignet med sidste år
- ✓ Rabat (varesalg) ÅTD og MTD sammenlignet med sidste år
- ✓ Rabat (varekøb) ÅTD og MTD sammenlignet med sidste år

Debitorer – overblik udestående/salg

Beregninger

- ✓ Gns. betalingsfrist ift. gns. restancedage
- ✓ Max restancedage
- ✓ Gns. restancedage
- ✓ Antal kunder i restance
- ✓ Total forfalden saldo
- ✓ Gns. forfalden saldo
- ✓ Totalt salg
- ✓ Top 5 til 20 funktionalitet
- ✓ Restanceinterval

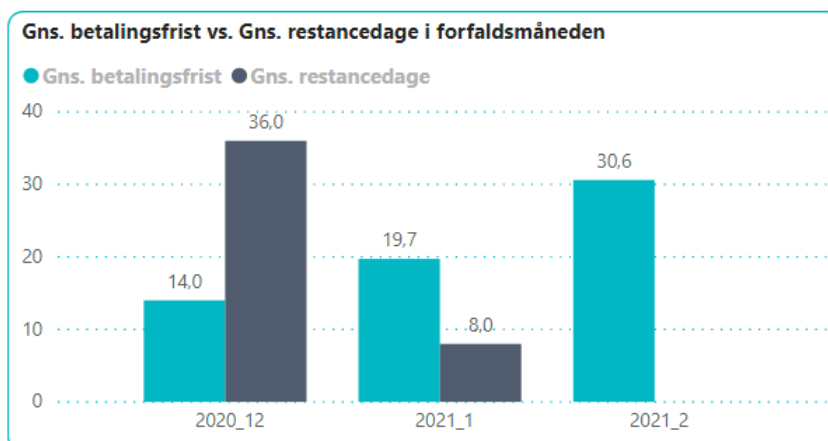

TopN



Top 5 salg DKK **9,66M** udgør **96,93%** af samlet salg **9,97M**

Top 5 restance DKK **1,39M** udgør **100,00%** af samlet restance **1,39M**

Gns. restancedage

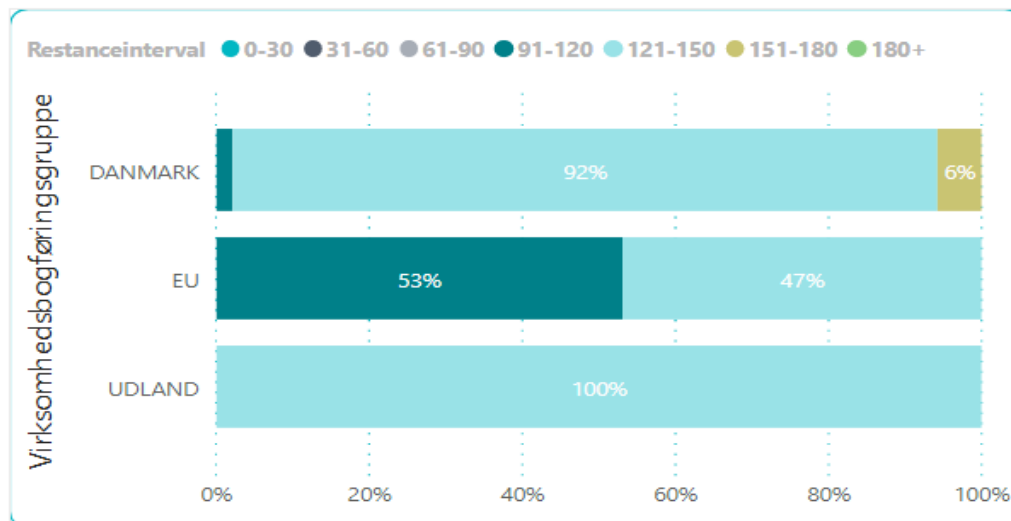

Forfaldsliste – debitorers betalingsevne

Beregninger

- ✓ Debitorsaldi opdelt i restanceinterval pr. betalingsbetingelse
- ✓ Antal forfaldne fakturaer
- ✓ Gns. betalingsfrist i dage
- ✓ Gns. restancedage pr. debitor
- ✓ Hurtig adgang til forfaldne debitorposter
- ✓ Gældssaldi opdelt i restanceinterval pr. bogføringsgruppe
- ✓ Fuldt overblik over kreditor bilag

Forfaldsliste

Betalingsbet.	Beløb	F_Saldo	< 0	0-30	31-60	61-90	91-120	121-150	151-180	180+
14 DAGE	1.297.807,62	831.903,38	465.904,24	826.194,63	5.708,75					
1M(8D)	2.203.447,53	1.279.388,34	924.059,19	1.279.388,34						
LM	4.925.839,85	4.925.839,85	0,00	4.925.839,85						
01454545	1.902.750,93	1.902.750,93	0,00	1.902.750,93						
30000	2.999.990,17	2.999.990,17	0,00	2.999.990,17						
35963852	17.330,65	17.330,65	0,00	17.330,65						
46897889	5.768,10	5.768,10	0,00	5.768,10						
Total	8.427.095,00	7.037.131,57	1.389.963,43	7.031.422,82	5.708,75					

Forfaldsliste pr. bilag

Debitornr.	Debitornavn	Bilagsnr.	Beskrivelse	Bogf. dato	F_Dato	Antal Fakt.	Antal F_Fakt.	Gns. betalingsfrist	Restancedage	F_Saldo
10000	Kontorcentralen A/S	00-1	Åbningsposter, kunde	31-12-20	01-01-21	1			1,0	
10000	Kontorcentralen A/S	00-11	Åbningsposter, kunde	31-12-20	31-01-21	1	1	31,0	0,0	543.434,29
10000	Kontorcentralen A/S	00-16	Åbningsposter, kunde	31-12-20	31-01-21	1	1	31,0	0,0	289.831,62
10000	Kontorcentralen A/S	00-3	Åbningsposter, kunde	31-12-20	07-01-21	1			7,0	
10000	Kontorcentralen A/S	00-6	Åbningsposter, kunde	31-12-20	11-01-21	1			11,0	
10000	Kontorcentralen A/S	00-9	Åbningsposter, kunde	31-12-20	31-01-21	1	1	31,0	0,0	434.747,43
10000	Kontorcentralen A/S	103001	Faktura 103001	25-01-21	25-02-21	1			31,0	
10000	Kontorcentralen A/S	103015	Ordre 101001	10-01-21	07-02-21	1			28,0	
10000	Kontorcentralen A/S	103028	Ordre 6005	20-01-21	20-02-21	1			31,0	
Total						9	3		22,4	0,0
										1.268.013,34

Kreditorer – overblik varekøb

Beregninger

- ✓ Følg udviklingen af varekøb og givet rabatter
- ✓ Varekøb pr. kreditor, landekode, virksomhedsbogføringsgruppe

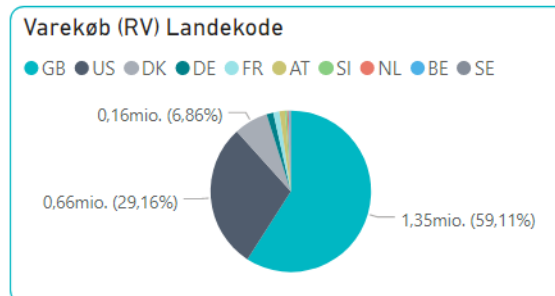
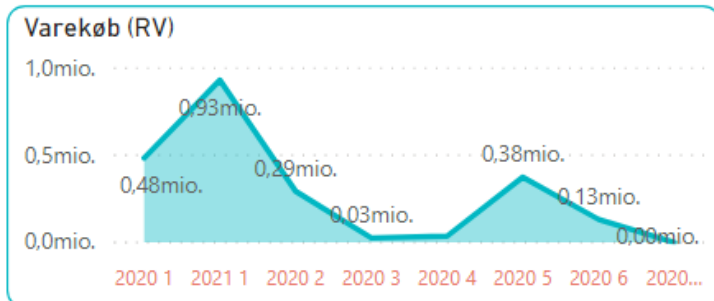

Kreditorbogføringsgruppe	Varekøb (RV)	%-vis andel
DANMARK	156.216,40	6,86%
Elvstrøm Træindustri A/S	19.892,70	0,87%
Fredborg Lamper A/S	220.481,70	9,68%
Schmeichel Møbler A/S	-84.158,00	-3,69%
EU	1.458.131,82	63,99%
Beekhuysen BV	6.235,99	0,27%
Belle et Belle	15.590,06	0,68%
Club Euroamis	12.471,98	0,55%
IVERKA POHISTVO d.o.o.	9.598,17	0,42%
Kinnareds Träindustri AB	4.992,00	0,22%
KKA Büromaschinen GmbH	0,00	0,00%
Mortimor Car Company	924.657,56	40,58%
Paul Brettschneider KG	25.983,34	1,14%
PURE-LOOK	5.196,67	0,23%
VAG - Jürgensen	31.180,01	1,37%
WoodMart Supply Co.	422.226,04	18,53%
UDLAND	664.368,01	29,16%
American Wood Exports	664.368,01	29,16%
Progressive Home Furnishings	0,00	0,00%
Total	2.278.716,23	100,00%

Lagerværdi - lageroverblik

Beregninger

- ✓ Lager omsætningshastighed LB 12 MD
- ✓ Lager omsætningshastighed LB 12 MD -1 MD
- ✓ Fysisk- og økonomisk lagerværdi
- ✓ Antal dage siden sidste salg pr. varenr.
- ✓ Lageropgørelse for varer uden salg
- ✓ Gns. dage siden sidste salg pr. varekategori/varer

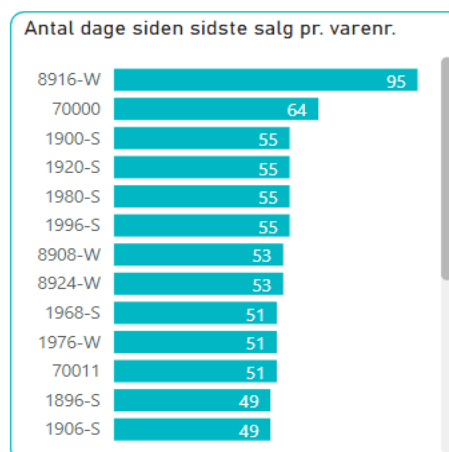

Lagerværdi

KategoriKode	Antal	Værdi	Antal økonomisk	Værdi økonomisk	DB	DG	Sidste salgsdato	Gns. dg. sidste salg
STOL	1.847	1.529.616,00	1.833	1.518.094,00	7.984,95	21,61	27-01-21	50,2
SORTBORD	604	1.848.432,00	602	1.866.525,00	2.112,01	21,98	22-01-21	51,0
DIV	453	1.160.691,00	454	1.160.929,00	12.174,18	18,69	25-01-21	50,5
1996-S	181	1.095.955,00	181	1.095.955,00	10.946,97	18,43	16-01-21	55,0
1928-S	272	64.736,00	273	64.974,00	1.227,21	21,35	25-01-21	46,0
Total	75.686	5.510.985,71	69.295	5.353.892,71	246.241,10	50,53	28-01-21	52,6
	78.590	10.049.724,71	72.184	9.899.440,71	268.512,24	44,83	28-01-21	51,7

Varer – status på vare

Beregninger

- ✓ ABC-klassificering af varesalg pr. varekategori
- ✓ Varekøb
- ✓ Vareomsætning
- ✓ Kostbeløb
- ✓ Rabatbeløb
- ✓ Solgte enheder
- ✓ Top 5 til 20 funktionalitet pr. varenr. (varekøb, DG & varesalg)

TopN

5

10

15

20

Top 5 varekøb **1,03M**
DKK udgør **87,33%** af
samlet varekøb **1,18M**

Top 5 varesalg **496,72K**
DKK udgør **82,93%** af
samlet varesalg
598,97K

Top 5 varer har en DG
på **97,12%**. Samlet DG
udgør **44,83%**

ABC klasse (varesalg)

KategoriKode	A	B	C	Total
	408.082,05	46.233,00	32.955,11	487.270,16
DIV		59.386,97	5.749,21	65.136,18
SORTBORD			9.607,01	9.607,01
STOL		19.971,99	16.985,96	36.957,95
Total	408.082,05	125.591,96	65.297,29	598.971,30

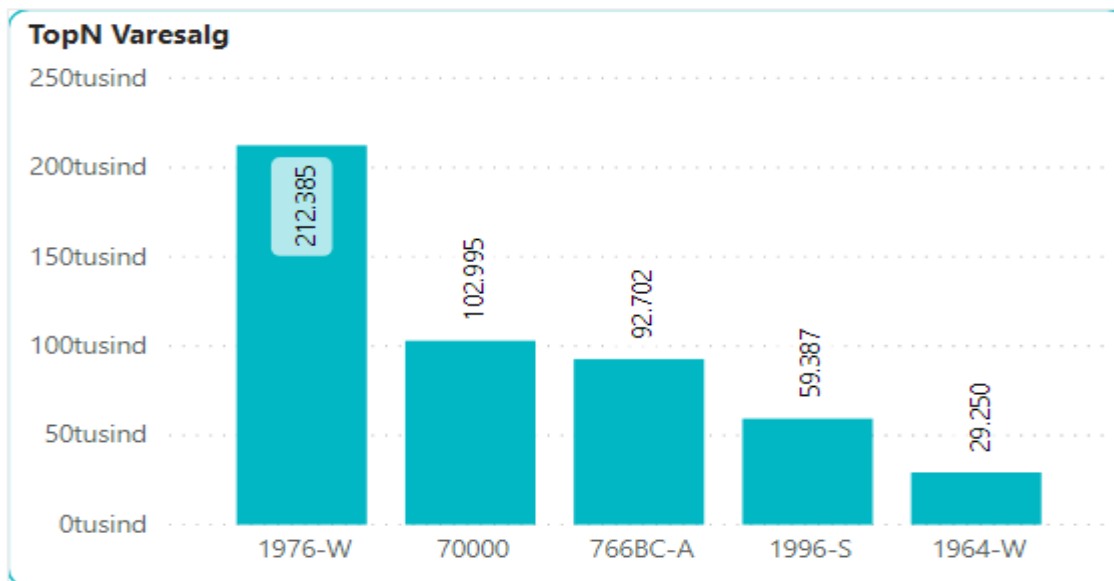

Sælger - performance overblik

Beregninger

- ✓ Omsætning pr. sælger ÅTD. sammenlignet med sidste år
- ✓ Kostbeløb pr. sælger ÅTD. sammenlignet med sidste år
- ✓ DB & DG pr. sælger ÅTD. sammenlignet med sidste år
- ✓ Omsætning fordelt pr. varekategori / varenr.
- ✓ Dage siden sidste salg pr. varenr.

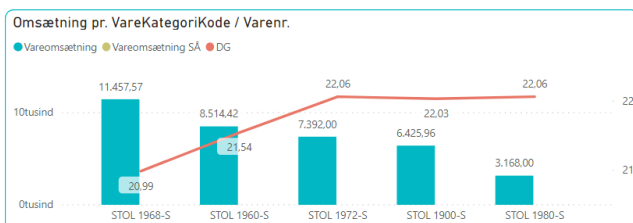

Sælger	Omsætning	Omsætning SÅ	Kostbeløb	Kostbeløb SÅ	DB	DB SÅ	DG	DG SÅ
AD	103.770,80	13.667,00	62.284,00	0,00	41.486,80	13.667,00	39,98	100,00
JM	495.200,50		268.175,06		227.025,44		45,85	
Total	598.971,30	13.667,00	330.459,06	0,00	268.512,24	13.667,00	44,83	100,00

Varenr.	Omsætning	Dage sidste salg	Sidste salgsdato	DB	DG
1996-S	51.623,95	355	10-01-21	9.238,95	17,90
1964-W	25.000,00	345	20-01-21	10.340,00	41,36
8924-W	8.895,00	347	18-01-21	8.895,00	100,00
8908-W	5.862,00	347	18-01-21	5.862,00	100,00
8916-W	4.806,00	389	07-12-20	4.806,00	100,00
70011	3.095,00	345	20-01-21	1.515,00	48,95
1968-S	3.009,60	348	17-01-21	540,60	17,96
1020-S	1.470,25	246	10-01-21	280,25	10,55
Total	103.770,80			41.486,80	39,98